

- ### Biotoptypen
- nach Kartierschlüssel für NRW (LANUV 2020)
- Wald
 - Nadelwälder
 - Einzelbäume
 - Heiden, Trockenrasen
 - Grünland
 - Gewässer
 - Weitere anthropogen bedingte Biotope
 - Säume bzw. linienf. Hochstaudenfluren
 - Siedlungsflächen
 - Gewerbeflächen und Verkehrs- und Wirtschaftswege

- ### Geschützte Biotope und Schutzgebiete
- Naturschutzgebiet
 - FFH-Gebiet
 - FFH Lebensraumtyp
 - 6210 Naturnahe Kalk-Trockenrasen und deren Verbuschungsstadien
 - 6510 Glatthafer- und Wiesenknopf-Silgenwiesen
 - 9130 Waldmeister-Buchenwald (Asperulo-Fagetum)

- ### Technische Planung
- Bestand
 - Planung
 - 192 Mastnummern Bestand
 - 137 Mastnummern Planung

- ### Sonstiges
- Untersuchungsraum in Arnsberg, NRW (50 m)
 - Untersuchungsraum außerhalb von Arnsberg, NRW (50 m)
 - Landesgrenze
 - Kreisgrenze
 - Nordrhein-Westfalen Bundesländer
 - Arnsberg Regierungsbezirk

Quellen:
Hintergrundkarte: © OpenStreetMap (and) contributors, CC-BY-SA

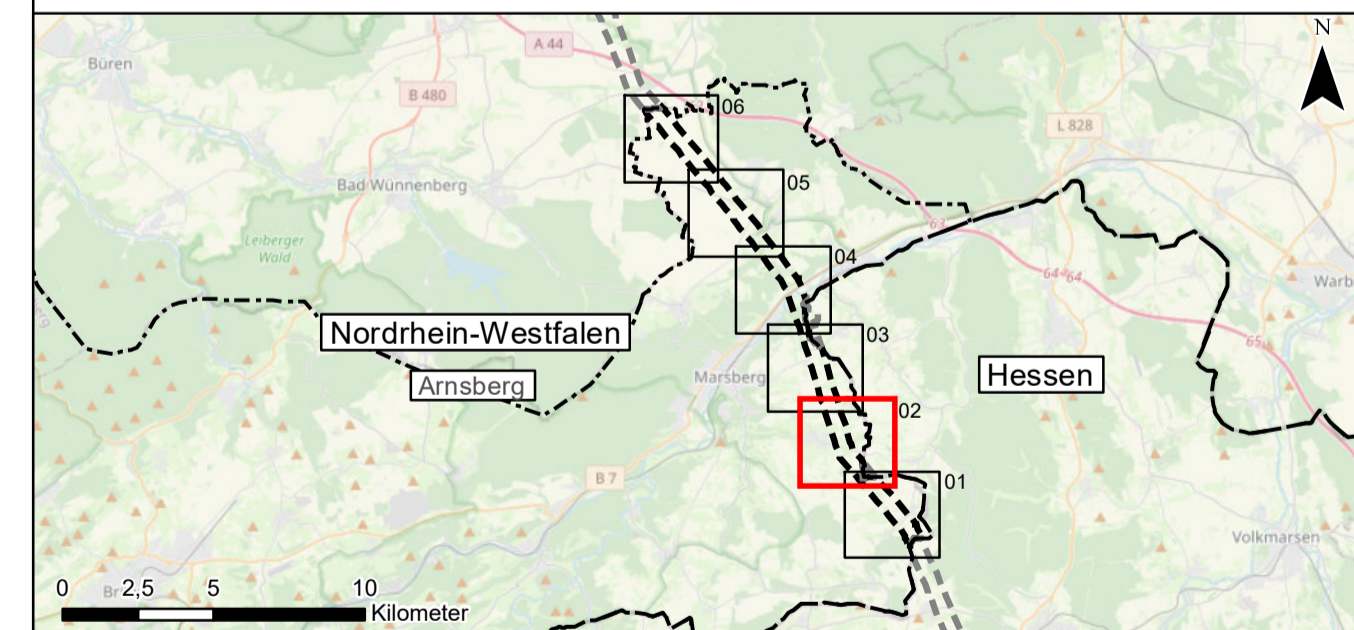

Auftraggeber: Avacon AG
Schillerstraße 3
38350 Helmstedt

Projekt: Ersatzneubau 110-kV-Leitung
Twistetal – Paderborn/S LH-11-1205
Planfeststellungsabschnitt NRW, Regierungsbezirk Arnsberg

Planinhalt: UVP-Bericht
Anhang 2 zu Anlage 12.1: Schutzgut Pflanzen

Planverfasser:	Planungs-Gemeinschaft GbR	LaReG	Landschaftsplanung	Datum:	Name:	
	Dipl.-Ing. Ruth Peschik-Hawtree	Prof. Dr. Gunnar Rehfeldt	Rekultivierung			
	Landschaftsarchitektin	Dipl. Biologe	Grünplanung	Bearbeitet:	Mai 2022	TM
	Helmstedter Straße 35A	38176 Braunschweig		Gezeichnet:	Mai 2022	HI
	Telefon 0531-707156-0	Telefax 0531-707156-15		Geprüft:	Mai 2022	CM
Internet www.lareg.de	E-Mail info@lareg.de		Anhang 2	Blatt 2/6		
Proj.-Nr.: 1231	Maßstab: 1:5.000	Blattgröße: 59,40 cm x 84,10 cm				